

XXIX
SNPTEE
2027

**XXVIII Seminário
Nacional de Produção
e Transmissão de
Energia Elétrica**

24 a 27 de
Outubro de 2027
Recanto Cataratas
Thermas Resort &
Convention
Foz do Iguaçu/PR
Brasil



27



CADERNO DE
PATROCÍNIO

PROMOÇÃO/REALIZAÇÃO:



APOIO ORGANIZACIONAL:





Enio José Verri

Diretor-Geral Brasileiro | Itaipu Binacional



É com grande satisfação que a Itaipu Binacional convida você a participar de mais uma edição do Seminário Nacional de Produção e Transmissão de Energia Elétrica – SNPTEE.

Reconhecido como o principal fórum técnico do setor elétrico na América Latina, o SNPTEE constitui um espaço estratégico para a troca de conhecimentos, o compartilhamento de experiências e o fortalecimento das conexões entre empresas, especialistas, academia e instituições que atuam no desenvolvimento do setor energético.

Ao apoiar esta edição, a Itaipu reafirma seu compromisso com a evolução do setor elétrico, contribuindo para a promoção da inovação, da sustentabilidade e da cooperação entre os diversos agentes que constroem o presente e o futuro da energia no Brasil.

Vivemos um momento decisivo, marcado por transformações profundas associadas à transição energética, à digitalização e à necessidade de soluções cada vez mais resilientes e eficientes. Nesse cenário, o SNPTEE se consolida como um ambiente essencial para o debate qualificado e para o desenvolvimento de soluções que atendam aos desafios atuais e futuros.

Acreditamos que o evento representa uma oportunidade única de posicionamento estratégico, fortalecimento de marca e interação com as principais lideranças e especialistas do setor elétrico.

Convidamos você a fazer parte deste importante encontro, contribuindo com ideias, experiências e soluções que impulsionem o desenvolvimento de um sistema elétrico cada vez mais seguro, sustentável e inovador. Contamos com a sua participação.

DE VOLTA AO CENÁRIO ONDE INTEGRAÇÃO, COOPERAÇÃO E INOVAÇÃO SE ENCONTRAM EM ESCALA MONUMENTAL

O **Seminário Nacional de Produção e Transmissão de Energia Elétrica (SNPTEE)** é reconhecido como o maior evento técnico da América Latina e um dos mais influentes fóruns de engenharia elétrica do mundo. A cada dois anos, profissionais, especialistas, pesquisadores e jovens talentos se reúnem em uma cidade diferente para debater os rumos do setor eletroenergético.

Em **2027**, Foz do Iguaçu sediará, pela terceira vez, o encontro, que será realizado de **24 a 27 de outubro**, no **Recanto Cataratas Thermas Resort & Convention**.

Promovido pelo **CIGRE-Brasil** e coordenado pela **Itaipu Binacional** – símbolo de união, cooperação e inovação – o **XXIX SNPTEE** terá como cenário um local emblemático, à altura de sua importância técnica e institucional.

Ao longo dos quatro dias de programação, são esperados cerca de **3.000 participantes** e a apresentação de **mais de 500 Informes Técnicos**, distribuídos entre **16 Grupos de Estudos**, além de painéis, palestras, fóruns e da **ExpoSNPTEE**, que reúne os principais players do setor.

- _ **Empresas de engenharia**
- _ **Consultorias**
- _ **Centros de pesquisa**
- _ **Universidades**
- _ **Fabricantes de equipamentos**
- _ **Concessionárias**
- _ **Órgãos e agentes setoriais**

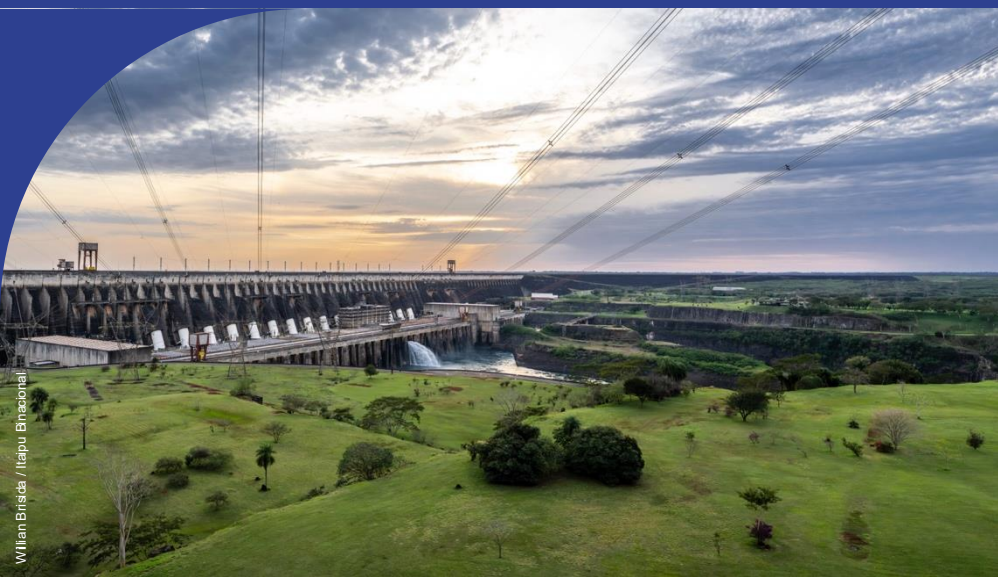

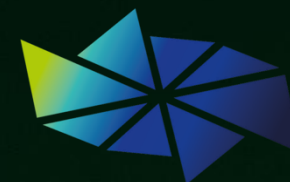

XXIX
SNPTEE
2027

SNPTEE EM NÚMEROS



+3.000

PARTICIPANTES



100%

PRESENCIAL



04

DIAS DE EVENTO



98

TEMAS



16

GRUPOS DE ESTUDOS



14

PAÍSES



518

ITs/APRESENTAÇÕES



13

PAINÉIS



98

EXPOSITORES
NA FEIRA DE NEGÓCIOS



03

FÓRUMS



238

CIDADES

FOZ DO IGUAÇU: ONDE A FORÇA DA NATUREZA INSPIRA A CAPACIDADE HUMANA DE TRANSFORMAR

Foz do Iguaçu é um lugar com uma energia intensa e única. Localizada no extremo oeste do Paraná, a cidade pulsa com a força da natureza, da diversidade cultural e do encontro entre diferentes povos. Em Foz, como também é conhecida, as Cataratas do Iguaçu formam uma paisagem impressionante, que atrai e encanta visitantes do mundo inteiro.

Consideradas uma das Sete Novas Maravilhas da Natureza, as Cataratas são protegidas pelo Parque Nacional do Iguaçu, Patrimônio Natural da Humanidade reconhecido pela UNESCO.

Seus 275 saltos e quase 3 km de extensão compõem o maior conjunto de quedas d'água do planeta, um espetáculo impressionante.

Mas, por aqui, grandiosidade não é exclusividade da natureza. No mesmo cenário onde as águas se movem vigorosamente, ergue-se um dos maiores símbolos do talento humano para transformar.

Itaipu Binacional, a segunda maior usina hidrelétrica do mundo em capacidade instalada, é prova concreta do poder da cooperação internacional e da inteligência técnica de gerar futuro.

Ao lado dela, o Parque das Aves revela a delicadeza da vida, enquanto o Marco das Três Fronteiras oferece um pôr do sol que une Brasil, Paraguai e Argentina em um único horizonte. Entre parques temáticos, águas termais e experiências culturais, Foz do Iguaçu se revela um destino vibrante, múltiplo e inesgotável.

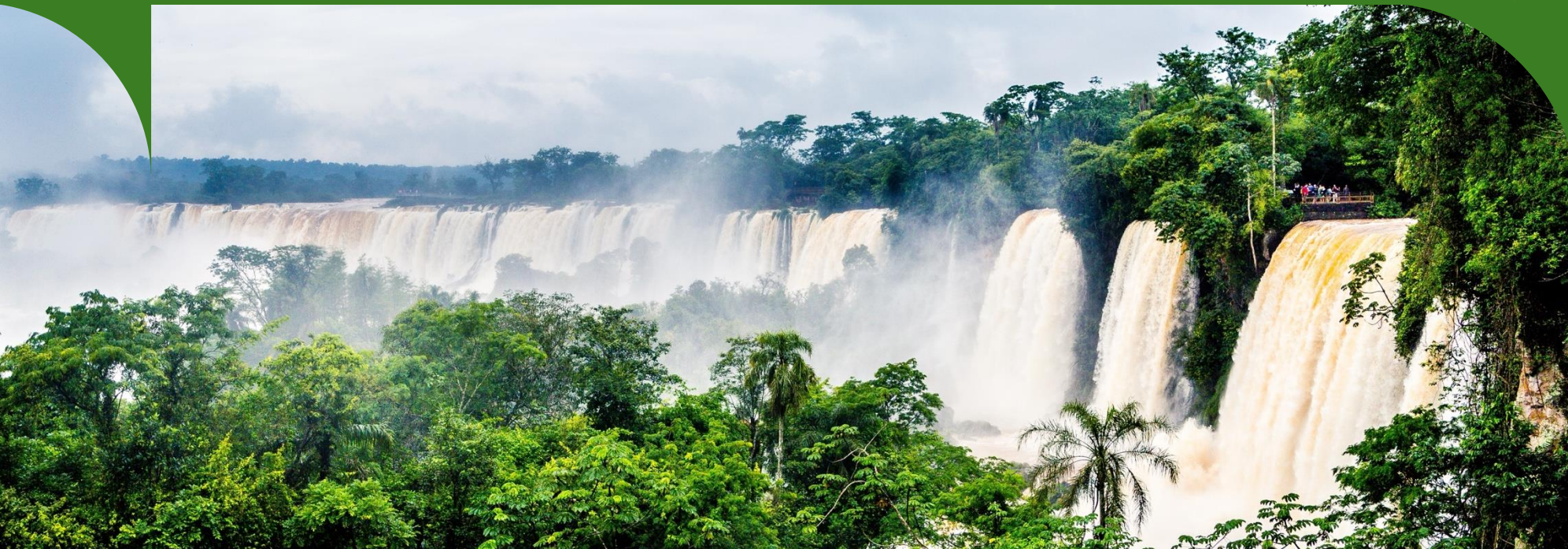

XXIX
SNPTEE
2027



A PLATAFORMA NACIONAL DE CONHECIMENTO NO SETOR ELÉTRICO

O Comitê Nacional Brasileiro de Produção e Transmissão de Energia Elétrica (CIGRE-Brasil) é uma sociedade civil sem fins lucrativos, fundada em 1971, que tem por objetivo promover o intercâmbio e o desenvolvimento técnico, tecnológico e da engenharia no Brasil, no campo da produção de energia elétrica, de sua transmissão em alta tensão e de sua distribuição.

Ele representa em nosso país o *Conseil International des Grands Réseaux Electriques* (CIGRE Internacional), fundado em 1921, em Paris, e que possui atualmente mais de 60 Comitês Nacionais, com atuação em mais de 90 países. O CIGRE Brasil é a entidade promotora do SNPTEE e convida, em sistema de rodízio, empresas tradicionais do setor elétrico brasileiro para atuarem como organizadoras do Seminário.



- Comunidade global de conhecimento sobre o setor eletroenergético
- 16 Comitês de Estudo conectados aos grandes temas do setor
- Cerca de 15 eventos anuais (congressos, cursos e workshops)
- Publicação de livros, brochuras e artigos técnicos
- Acesso a um dos maiores acervos técnicos internacionais
- Discussões que integram mercado, universidades e jovens talentos
- Apoio à participação de brasileiros em eventos internacionais



A MAIOR GERADORA DE ENERGIA LIMPA E RENOVÁVEL DO PLANETA



Símbolo de cooperação entre nações e referência mundial em sustentabilidade, Itaipu é hoje a maior usina hidrelétrica do planeta em capacidade instalada. Construída entre 1975 e 1982, fruto de uma parceria histórica entre Brasil e Paraguai, a Itaipu Binacional opera sob gestão compartilhada, em um modelo que se tornou exemplo de integração e governança.

Com 20 unidades geradoras e eficiência reconhecida internacionalmente, a usina converte o potencial do Rio Paraná em

energia limpa e abundante, abastecendo grande parte dos dois países e contribuindo de forma decisiva para a segurança energética regional.

Itaipu é uma obra monumental, um dos maiores feitos da engenharia do século XX. Sua barragem, com 7.919 metros de extensão e 196 metros de altura em seu ponto mais elevado, impressiona pela escala e precisão técnica. A produção estável e confiável reforça seu papel estratégico na matriz energética do Brasil, do Paraguai e do mundo.

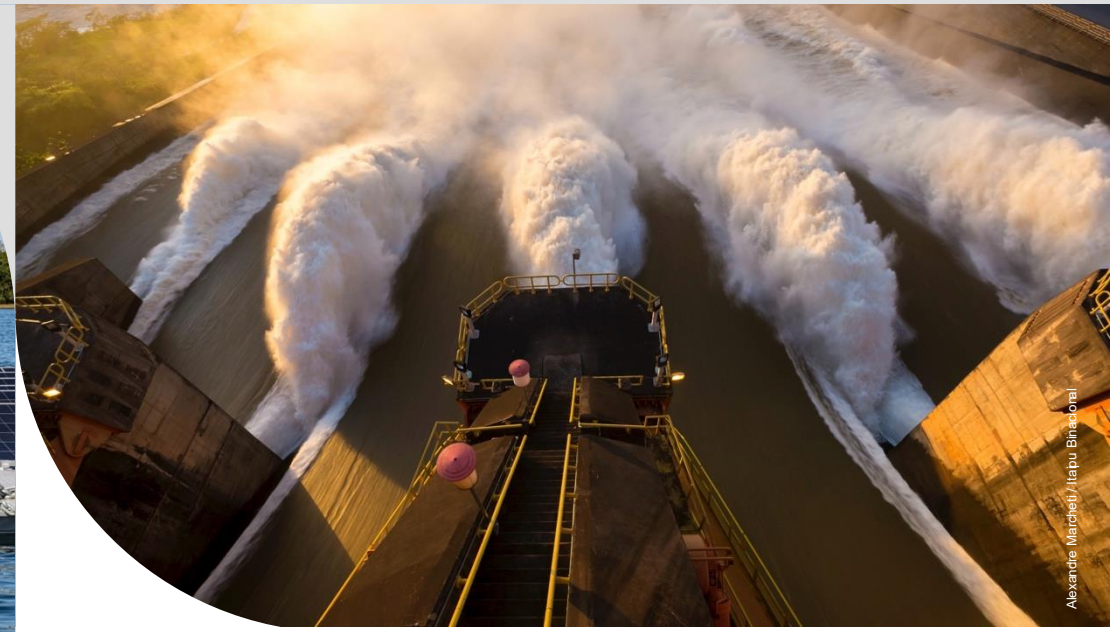
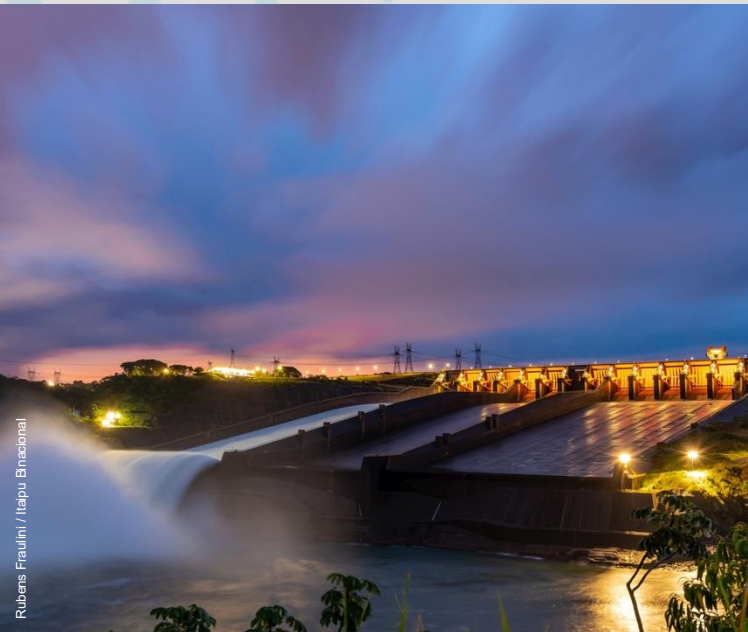



CONHECIMENTO, NEGÓCIOS E NATUREZA EM PLENA CONEXÃO



Recanto Cataratas
THERMAS RESORT & CONVENTION

O XXIX SNTPEE será realizado no Maestra Eventos & Convenções, um espaço imponente, localizado no Recanto Cataratas - Thermas Resort & Convention. Com ambiente amplo, flexível e tecnológico, o Maestra foi planejado para receber eventos de diversos portes e perfis, integrados ao resort ou totalmente independentes.

O Maestra Eventos & Convenções conta com infraestrutura moderna, equipamentos de última geração e uma equipe extremamente especializada. São aproximadamente 13 mil metros quadrados de área construída, divididos entre o Maestra Grand Convention Center e o Maestra Business Theatre.

MAESTRA GRAND CONVENTION CENTER - 9,5 MIL M²

- .Foyer para grandes recepções
- .Espaço de eventos totalmente modulável
- .Ampla área para exposições e montagem de stands
- .Salas para uso simultâneo

MAESTRA BUSINESS THEATRE - 3 MIL M²

- .Salão principal
- .03 salas moduláveis
- .Open hall para coffee breaks e coquetéis

O Recanto Cataratas - Thermas Resort & Convention é o hotel oficial da 29ª edição do SNTPEE e estará conectado ao Maestra Eventos & Convenções, permitindo que participantes do Seminário se hospedem com maior comodidade e conveniência.

Integrado à natureza e distribuído em uma área de 40 mil m² com paisagismo planejado, o resort oferece ambientes ao mesmo tempo acolhedores e sofisticados. Conforto, requinte e hospitalidade que transformam mesmo uma rápida estada de negócios em lembranças realmente inesquecíveis.



COTAS DE PATROCÍNIO
CONTRAPARTIDAS

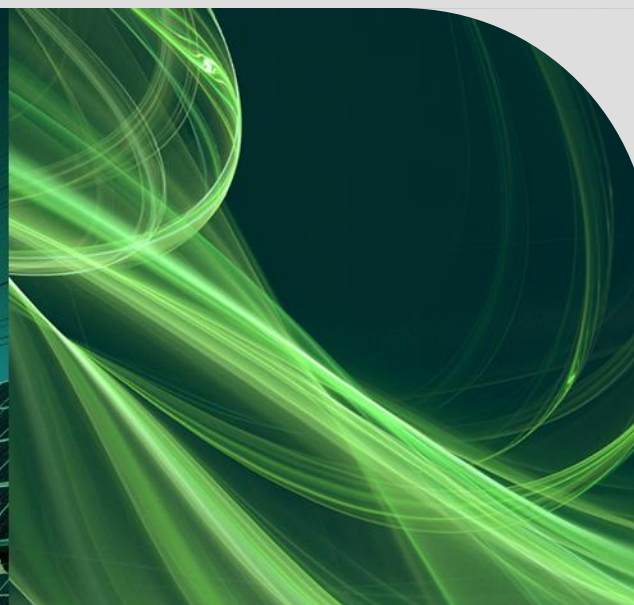



ALMOÇO

R\$ 280.000,00

COTA ÚNICA

Disponibilidade de espaço para estande na ExpoSNPTEE, medindo 12 m². Local será previamente definido pela organização do evento. O custo de montagem é de responsabilidade do patrocinador.

- 04 (quatro) inscrições gratuitas, incluindo todo o material do Seminário e participação em todas as atividades.
- 06 (seis) credenciais de Expositor.
- 04 (quatro) credenciais de apoio.
- 03 (três) credenciais de visitantes.
- Inserção da logo no site oficial do evento com link para o site da empresa patrocinadora.
- 02 (duas) TVs de no mínimo 50" instaladas em cada local do almoço, para divulgação de peças fornecidas pelo cliente em pendrive.
- Prisma com a logo do patrocinador em todas as mesas do almoço.
- Anúncio do nome do patrocinador na cerimônia de abertura do evento.

COFFEE BREAK

R\$ 170.000,00

COTA ÚNICA

Disponibilidade de espaço para estande na ExpoSNPTEE, medindo 12 m². Local será previamente definido pela organização do evento. O custo de montagem é de responsabilidade do patrocinador.

- 02 (duas) inscrições gratuitas, incluindo todo o material do Seminário e participação em todas as atividades.
- 06 (seis) credenciais de expositor.
- 04 (quatro) credenciais de apoio.
- 03 (três) credenciais de visitantes.
- Inserção da logo no site oficial do evento, com link para o site da empresa patrocinadora.
- 06 (seis) TVs de no mínimo 50", instaladas na ExpoSNPTEE, para divulgação de peças fornecidas pelo cliente em pendrive.
- Prisma com a logo do patrocinador nas mesas de apoio do buffet.
- Anúncio do nome do patrocinador na cerimônia de abertura do evento.

COQUETEL DE ABERTURA

R\$ 160.000,00

COTA ÚNICA

- 02 (duas) inscrições gratuitas, incluindo todo o material do Seminário e participação em todas as atividades.
- Inserção da logo no site oficial do evento, com link para o site da empresa patrocinadora.
- Anúncio do nome do patrocinador na cerimônia de abertura do evento.
- Prisma com a logo do patrocinador em todas as mesas de apoio do buffet.
- 06 (seis) TVs de no mínimo 50", instaladas na ExpoSNPTEE, para divulgação de peças fornecidas pelo cliente em pendrive.
- Possibilidade de executar ação promocional no local do coquetel, durante sua realização.
- Despesas da ação por conta do patrocinador.



CONFRATERNIZAÇÃO COM ATRAÇÃO CULTURAL

R\$ 300.000,00

COTA ÚNICA

- 10 (dez) inscrições gratuitas, incluindo todo o material do Seminário e participação em todas as atividades.
- Inserção da logo no site oficial do evento, com link para o site da empresa patrocinadora.
- Inserção da logo no convite da Confraternização.
- Anúncio do nome do patrocinador na cerimônia de abertura do evento.
- Prisma com a logo do patrocinador em todas as mesas dos participantes.
- Exposição de vídeo durante a Confraternização, em painéis de LED no local do evento, fornecido pelo patrocinador.
- Possibilidade de executar ação promocional no local do coquetel, durante sua realização. Despesas da ação por conta do patrocinador.
- Anúncio como Patrocinador da atração cultural.
- Projeção da logo nos LEDs e demais espaços da Confraternização.

COWORKING

R\$ 300.000,00

COTA ÚNICA

- O projeto do coworking será desenvolvido e executado pela organização do evento, sem interferência do expositor. O espaço tem o objetivo de oferecer aos participantes um local para uso de computadores ou realização de pequenas reuniões.**
- Disponibilidade de espaço para estande na ExpoSNPTEE, medindo 12 m². A área será anexa ao Coworking. O custo de montagem é de responsabilidade do patrocinador.
 - 02 (duas) inscrições gratuitas, incluindo todo o material do Seminário e participação em todas as atividades.
 - 06 (seis) credenciais de expositor.
 - 04 (quatro) credenciais de apoio.
 - 03 (três) credenciais de visitantes.
 - Inserção da logo no site oficial do evento, com link para o site da empresa patrocinadora.
 - 01 (uma) TV de no mínimo 50", instalada no local, para divulgação de peças fornecidas pelo cliente em pendrive.



LOUNGES

R\$ 80.000,00

QUANT. DE COTAS = 03

Serão 3 espaços distintos instalados na área da ExpoSNPTEE, em locais previamente definidos pela organização do evento. O projeto e a execução serão de responsabilidade da organização, sem participação do patrocinador. O espaço é destinado a momentos de descanso para os participantes do evento.

-01 (uma) inscrição gratuita, incluindo todo o material do Seminário e participação em todas as atividades.

-01 (uma) credencial de apoio para recepcionista. Cabe ao patrocinador disponibilizar a recepcionista.

-Inserção da logo no site oficial do evento, com link para o site da empresa patrocinadora.

-05 (cinco) carregadores de celular com a logo do patrocinador, instalados no lounge.

-01 (uma) TV de no mínimo 50”, instalada no lounge, para divulgação de peças fornecidas pelo cliente em pendrive.

-Permissão para divulgação de panfletos no local do lounge.

COQUETEL NGN

R\$ 30.000,00

COTA ÚNICA

-01 (uma) inscrição gratuita, incluindo todo o material do Seminário e participação em todas as atividades, para cada cota adquirida.

-Inserção da logo no site oficial do evento, com link para o site da empresa patrocinadora.

-01 (uma) TV de no mínimo 50”, instalada no local do Coquetel NGN, para divulgação de peças fornecidas pelo cliente em pendrive.

-Possibilidade de executar ação promocional no local do coquetel, durante sua realização. Despesas da ação por conta do patrocinador.

COTAS DE PATROCÍNIO
INVESTIMENTO

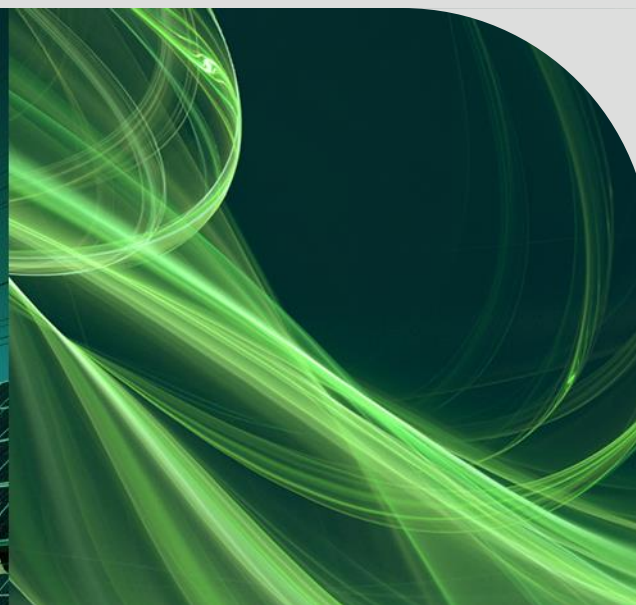



COTAS DE PATROCÍNIO

	MASTER APOIO ORGANIZACIONAL	DIAMANTE	OURO	PRATA	BRONZE COM MONTAGEM BÁSICA	BRONZE	BRONZE SEM ÁREA DE ESTANDE
	R\$ 460.000,00	R\$ 350.000,00	R\$ 275.000,00	R\$ 170.000,00	R\$ 70.000,00	R\$ 55.000,00	R\$ 50.000,00
Disponibilidade de espaço para estande na ExpoSNPTEE	90m ²	84m ²	72m ²	36m ²	12m ²	12m ²	
Citação do nome do patrocinador na Cerimônia de Abertura	•	•	•	•			
INSERÇÃO DE LOGO							
No painel na área de credenciamento	•						
No site do evento como empresa Apoio Organizacional	•						
No site do evento (patrocinadora) após a assinatura do contrato	•	•	•	•	•	•	•
Nos totens de sinalização das salas de apresentação das palestras técnicas, podendo ser agrupadas por tipo de cota	•	•	•	•			
Nas revistas produzidas após a assinatura do contrato	•	•	•	•	•	•	•
Nas projeções nas salas de palestras e plenária, agrupadas por tipo de cota nos intervalos das apresentações	•	•	•	•	•	•	
Inserção de material promocional nas pastas dos participantes	•	•	•	•	•	•	•
A palestra tem que ser confirmada, e fornecido o título e o apresentador, até 60 dias antes da realização do evento. A partir dessa data não será garantida a divulgação na programação oficial do evento, mesmo que ela seja digital.	02 PALESTRAS	01 PALESTRA	01 PALESTRA	01 PALESTRA			
Inscrições gratuitas, incluindo todo o material do seminário e participação em todas as atividades	10	07	06	04	02	02	02



COTAS DE PATROCÍNIO

MASTER APOIO ORGANIZACIONAL	DIAMANTE	OURO	PRATA	BRONZE COM MONTAGEM BÁSICA	BRONZE	BRONZE SEM ÁREA DE ESTANDE
R\$ 460.000,00	R\$ 350.000,00	R\$ 275.000,00	R\$ 170.000,00	R\$ 70.000,00	R\$ 55.000,00	R\$ 50.000,00

CREDENCIAIS

Expositores	28	20	14	08	05	05	
Apoio	08	05	04	03	02	02	
Visitantes	10	08	06	04	02	02	
Convites adicionais para a confraternização	06	04	03	02	01	01	01
Energia - será DISPONIBILIZADA energia para uso interno no estande do patrocinador. ATENÇÃO - caso seu consumo seja maior do que o definido na cota, será cobrada o consumo adicional conforme consta no Manual do Expositor	Até 6 kVA	Até 6 kVA	Até 4 kVA	Até 3 kVA	Até 2 kVA	Até 2 kVA	
Internet – será fornecida pela organização do evento INTERNET WIFI compartilhada com todos os participantes. OBS.: Caso necessite de internet dedicada, consultar o Manual do Expositor	•	•	•	•	•	•	
Credencial de imprensa / Fotógrafo	02	01	01				
Para empresas não associadas ao CIGRE-Brasil, adesão ao quadro de associados na categoria Sócio Coletivo I, referente ao ciclo 2027/2028. Essa adesão será realizada dentro da “Promoção 18 meses”, com início em 1º de julho de 2027 e término em 30 de dezembro de 2028. A adesão poderá ser realizada somente após a assinatura do contrato do patrocínio	•	•	•	•			
Para as empresas que já são associadas ao CIGRE-Brasil, os custos da renovação da anuidade para o ano de 2027 serão arcados pelo CIGRE-Brasil	•	•	•	•			
COTA BRONZE COM ESTANDE BÁSICO MONTADO Conforme modelo e descritivo apresentado neste projeto de patrocínio.					•		

COORDENAÇÃO GERAL
Itaipu Binacional

SECRETARIA EXECUTIVA
Pmais : +55 81 3062-6505
secretaria@snptee.com.br
patrocinio@snptee.com.br



www.pmaiseventos.com.br



XXIX
SNPTEE
2027

XXIX Seminário
Nacional de Produção
e Transmissão de
Energia Elétrica

24 a 27 de
Outubro de 2027
Recanto Cataratas Thermas
Resort & Convention
Foz do Iguaçu/PR Brasil



PROMOÇÃO/REALIZAÇÃO:



APOIO ORGANIZACIONAL:

